



CÂMARA MUNICIPAL DE BAIÃO

E D I T A L

----- Dr. JOAQUIM PAULO DE SOUSA PEREIRA, Presidente da Câmara Municipal de Baião:-----

----- FAZ SABER, para efeitos do disposto na alínea d) do n.º 1 do artigo 112º do Decreto-Lei n.º 4/2015 e no n.º 3 do artigo 37º-A do Decreto-Lei n.º 124/2006, de 28 de Junho, na sua redacção actual;

----- QUE, no âmbito execução da Rede Primária de Faixas de Gestão de Combustíveis (inscrita nos Planos Distrital e Municipal de Defesa da Floresta Contra Incêndios) e do Plano de Fogo Controlado para a Serra do Castelo de Matos (PFC 01/201-2017/2019), aprovado pela Comissão Municipal de Defesa da Floresta de Baião a 26 de setembro de 2019, e de acordo com o artigo 26º do Decreto-Lei n.º 124/2006, de 28 de Junho, na sua redacção actual, e das normas do Despacho n.º 7511/2014, de 9 Junho, a partir de Janeiro de 2020 e durante o ano de 2020, irão realizar-se ações de queima de combustível florestal com recurso à técnica de fogo controlado, sempre que as condições técnicas e meteorológicas o permitam, nas freguesias de Gôve, União de Freguesias de Santa Cruz do Douro e S. Tomé de Covelas, União de Freguesias de Campelo e Ovil, Valadares, Viariz, Gestação, Loivos do Monte e União de Freguesias de Teixeira e Teixeiró (nas localizações constantes nos Mapas Anexos).

----- MAIS TORNA PÚBLICO que as referidas ações de fogo controlado, com efeito de natureza preventiva, visam a proteção das pessoas, bens e espaços florestais, por diminuição da área ardida nos grandes incêndios rurais e do número de incêndios na Serra do Castelo de Matos, de acordo com o antedito Plano de Fogo Controlado.

----- Informações complementares podem ser obtidas junto do Gabinete Técnico Florestal de Baião pelo endereço de correio eletrónico gtf@cm-baiao.pt ou pelo contacto telefónico 255 540 500.

----- Para constar e surtir efeitos, publica-se o presente edital que vai ser afixado nos locais de estilo e disponibilizado na página eletrónica do Município (www.cm-baiao.pt).

Município de Baião, 07 de janeiro de 2020

O Presidente da Câmara,



(Dr. Paulo Pereira)

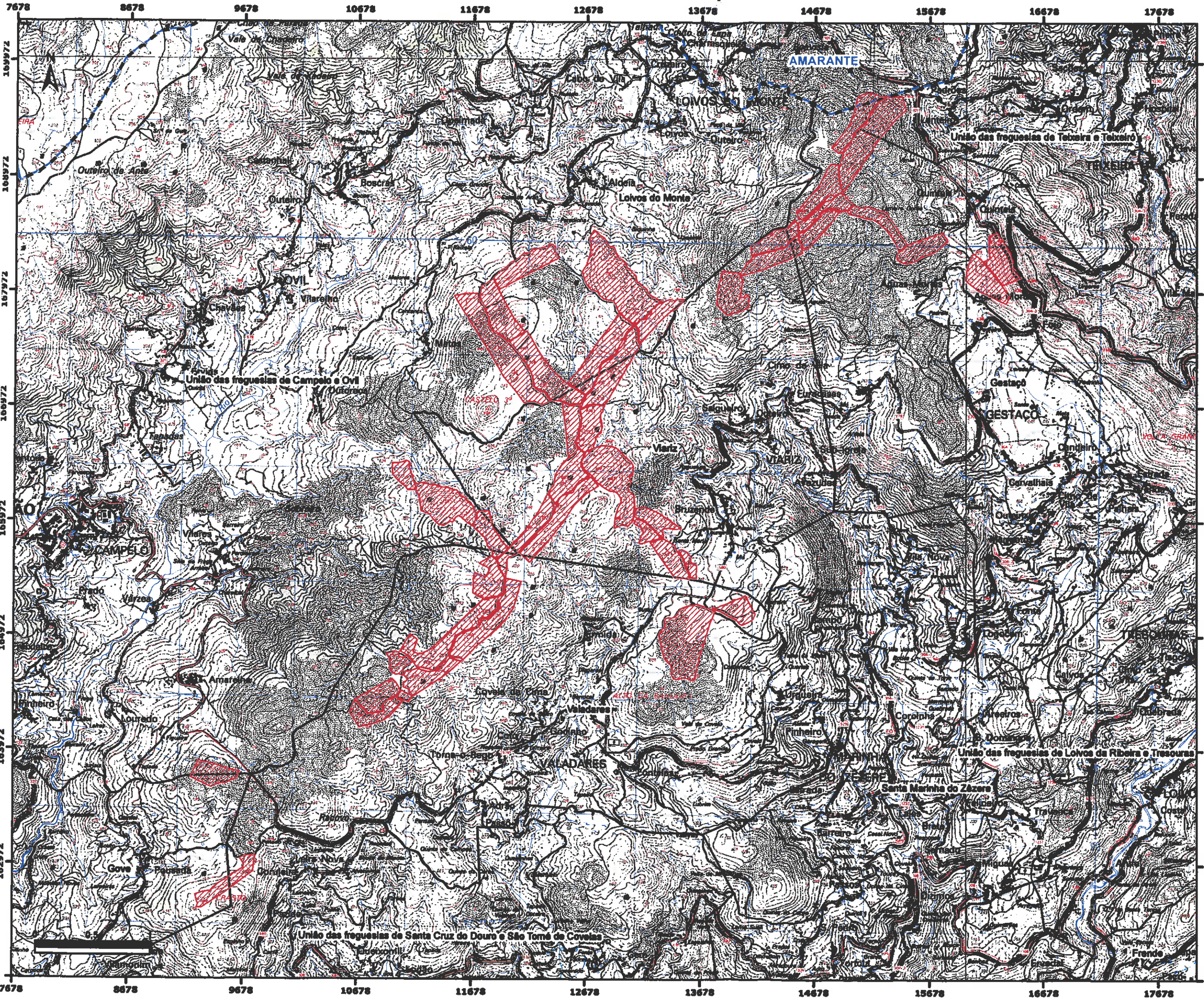



PLANO DE FOGO CONTROLADO DA SERRA DO CASTELO DE MATOS
Concelho de Baião

LIMITES ADMINISTRATIVOS

-  Concelho de Baião
-  Limite de Concelho
-  Limite de Freguesia

PFC 01/201-2017/2019

-  Parcelas a Intervencior

Sistema de Coordenadas
ETRS89 PT-TM06

Elaboração: 02 de Janeiro de 2019

Fonte(s): IGP (2016); CMB (GTF)



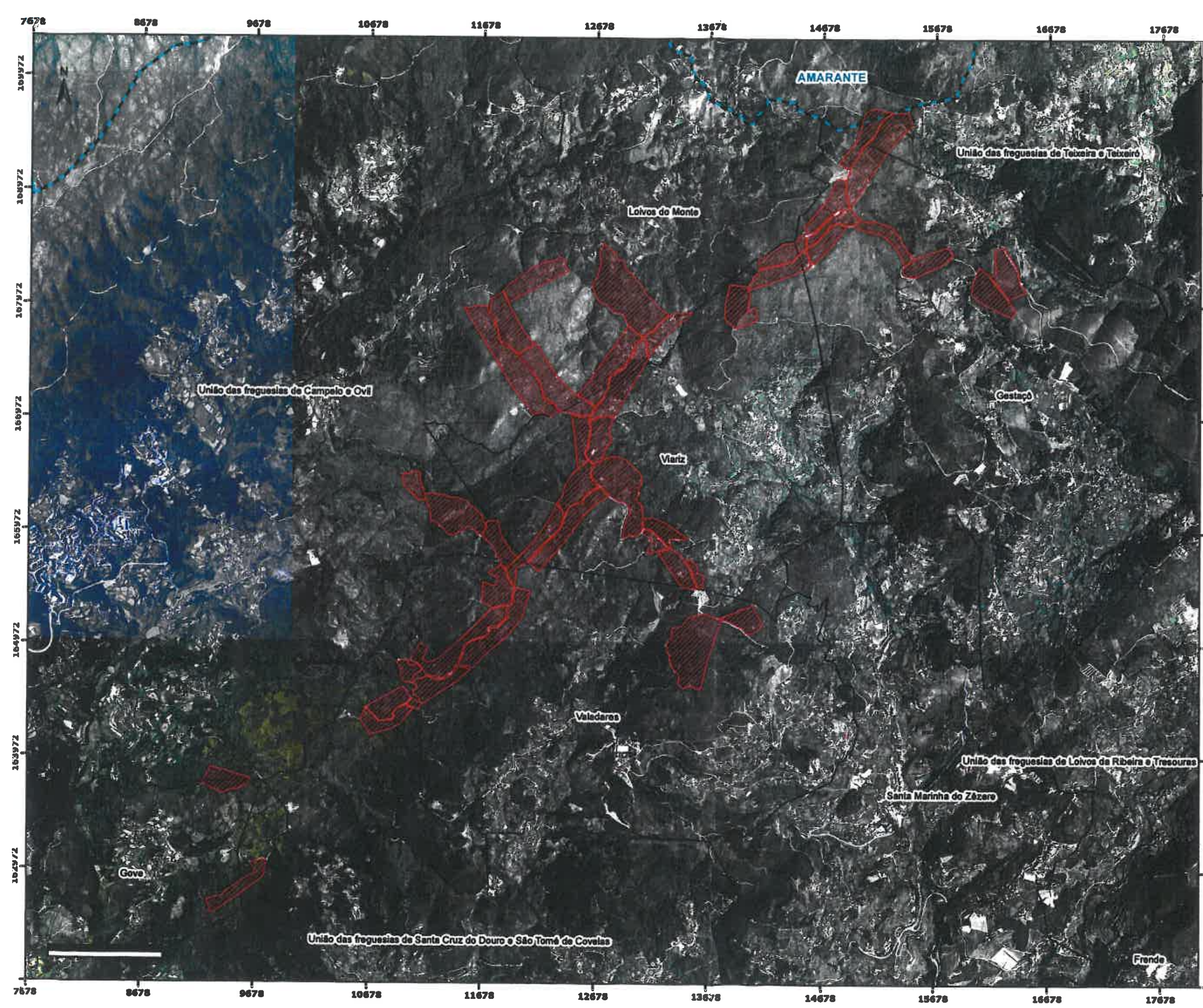

ESCALA: 1/30.000



PLANO DE FOGO CONTROLADO DA SERRA DO CASTELO DE MATOS
Concelho de Baião

LIMITES ADMINISTRATIVOS

-  Concelho de Baião
-  Limite de Concelho
-  Limite de Freguesia

PFC 01/201-2017/2019

-  Parcelas a Intervencior

Sistema de Coordenadas
 ETRS89 PT-TM06

Elaboração: 02 de Janeiro de 2019

Fonte(s): IGP (2016); CMB (GTF)



ESCALA: 1/30.000